

MB "NT sprendimai Jums"

**NEKILNOJAMOJO DAIKTO
KADASTRINIŲ MATAVIMŲ BYLA**

Tomas: **6D4/p**

Nekilnojamojo turto objektas: **Žemės sklypas su statiniais**

Registro Nr.: **44/3440790 (Žemės sklypas su statiniais)**

Adresas: **Klaipėdos r. sav. Gargždų m. Tilto g. 2**

Lapų skaičius: **30**



SUDERINTA

Valstybės įmonė Registrų centras

Elektroniniu parašu pasirašė: Kęstutis Tamošaitis

Pareigos: Vyresnysis kadastro specialistas

Laiko žyma: 2025-04-08 09:38:51

Tomo Nr. **6D4/p**
Registro **44/3440790**

BYLOS TOMO VIDAUS APYRAŠAS

Eil. Nr.	Dokumento pavadinimas	Dokumento		Lapų skaič.	Bylos lapų numeriai	Pastabos
		Nr.	Data			
1	Statinio planas "STATINIŲ IŠDĖSTYMO PLANAS"	1	2025-03-25	1	1	
2	PASTATO FOTONUOTRAUKOS 1F FORMA	2	2025-03-25	2	2-3	
3	STATINIO PLANAI	3	2025-03-25	6	4-9	
4	PASTATO IR JO SUDĖTINIŲ DALIŲ KADASTRO DUOMENYS 1A FORMA	4	2025-03-25	3	10-12	
5	PASTATO IR JO SUDĖTINIŲ DALIŲ VERČIŲ NUSTATYMAS 2A FORMA	5	2025-03-25	1	13	
6	PASTATO PATALPŲ PLOTŲ EKSPLIKACIJA 3 FORMA	6	2025-03-25	16	14-29	

Vidaus apyrašo lapų 29

Direktorė Jolanta Žaltauskienė

STATINIŲ IŠDĖSTYMO PLANAS

M1:500

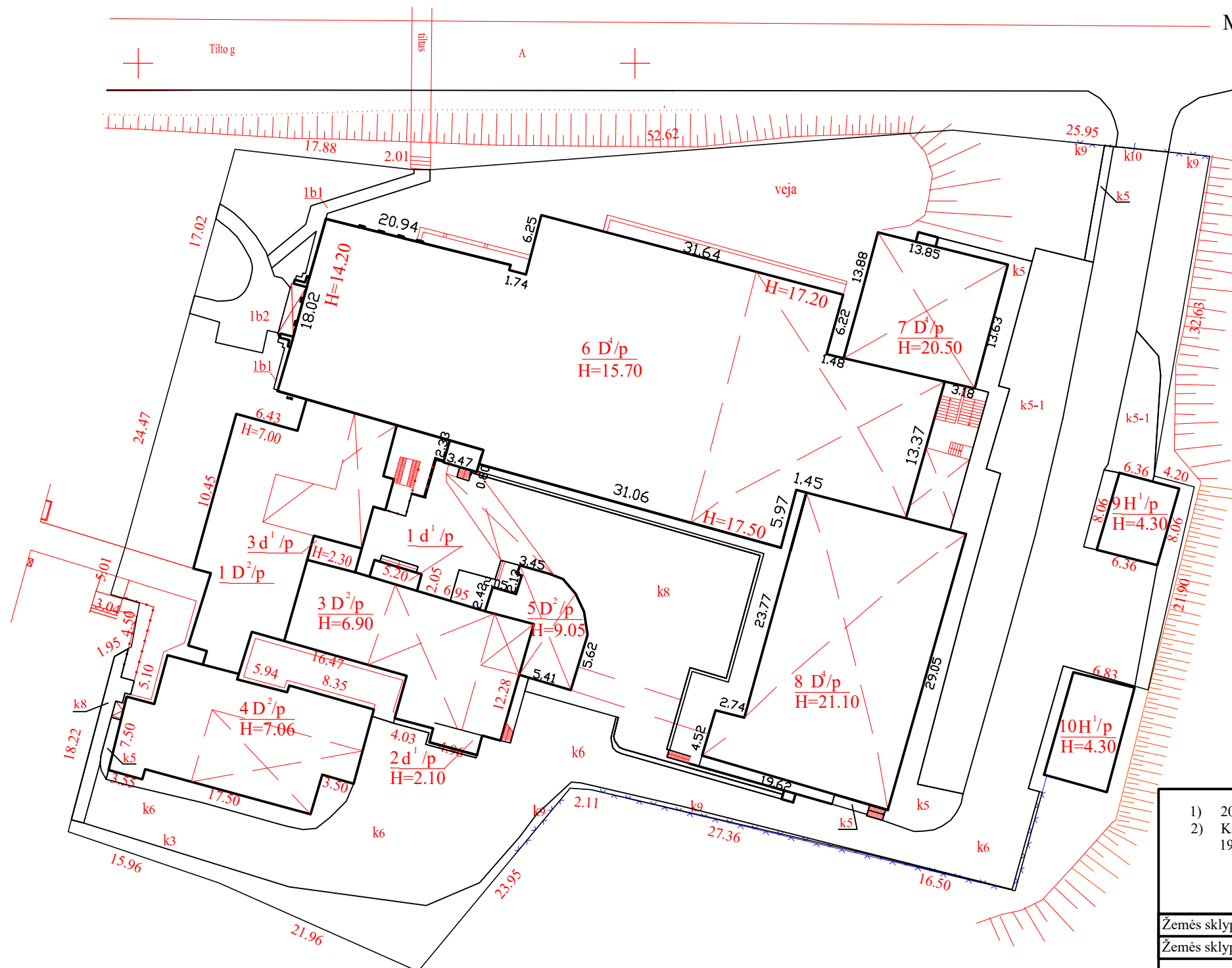

- 1) 2025-03-25 Tikslini statiniai: 5D2/p, 6D4/p, 7D4/p, 8D4/p
- 2) Kiti statiniai perkelti iš bylos darytos : 2024-07-01 MB "Sėkmės projektai" ir 1998-11-15 archyvinės bylos darytos "Registro centro"

Žemės sklypo kadastro Nr.	5520-0014:234
Žemės sklypo ribų duomenų šaltinis	byla 2023-12-08 R.Jogminas 2M-M-1446

el. pašto adresas (-ai): jolanta.ntsprendimai@gmail.com , tel.: + 370 61679542

Matininko kvalifikacijos pažymėjimo Nr.	Pareigos	Vardas ir pavardė
2M-M-1059	Direktorė	Jolanta Žaltauskienė

Adresas: Klaipėdos r.sav., Gargždai, Tilto g. 2

Kadastru duomenų nustatymo data	2025-03-25
Plano parengimo data	2025-03-25

Matininkas(-ė) JOLANTA ŽALTAUSKIENĖ, kvalifikacijos pažymėjimo Nr. 2M-M-1059, el. pašto adresas (-ai):
jolanta.ntsprendimai@gmail.com, tel.: + 370 616 795 42

PASTATO FOTONUOTRAUKOS

Adresas Klaipėdos r. sav. Gargždų m. Tilto g. 2
Paskirties grupė Visuomeninių
Paskirtis Gydyimo
Pavadinimas Ligoninė
Žymėjimas plane 6D4/p
Kadastro duomenų nustatymo data 2025-03-25 **Unikalus numeris** 5595-8001-3070





Direktorė

JOLANTA ŽALTAUSKIENĖ

2025-04-08 08:57:11



Lapas 2 iš 2

COKOLINIS AUKŠTAS

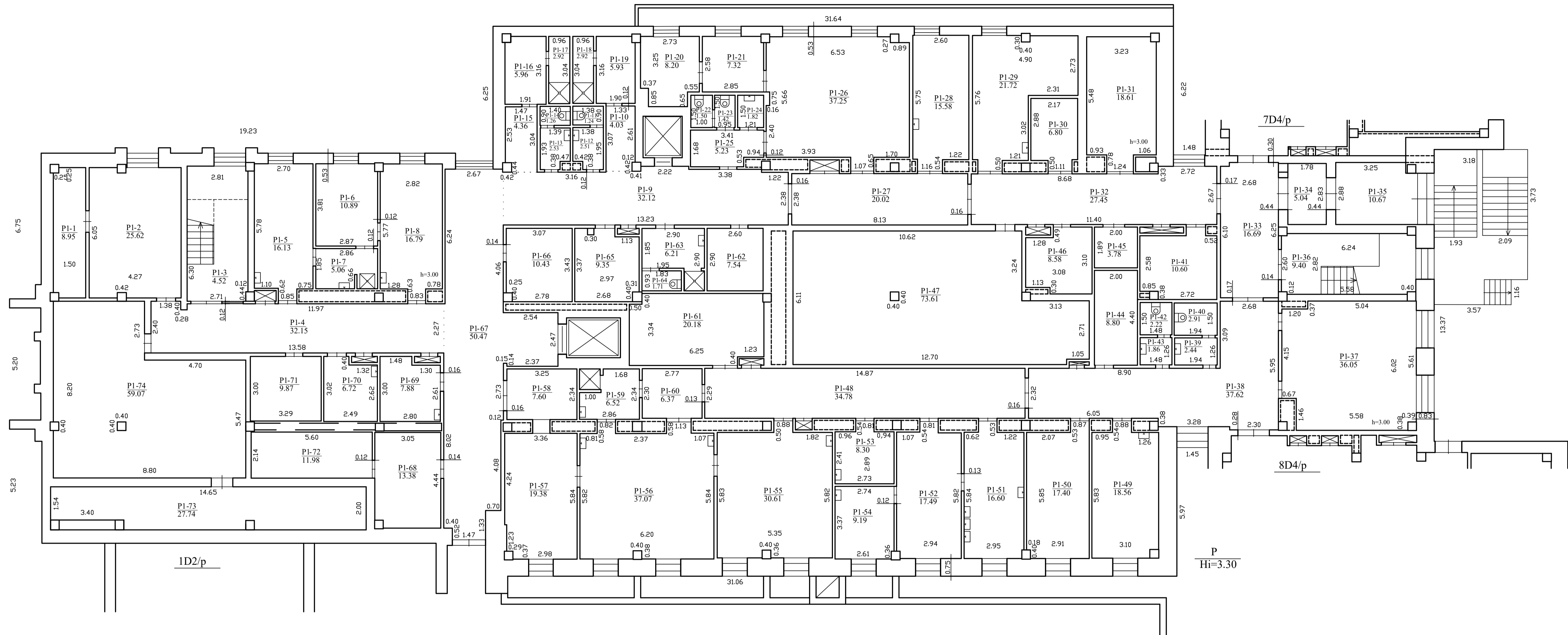

PIRMAS AUKŠTAS

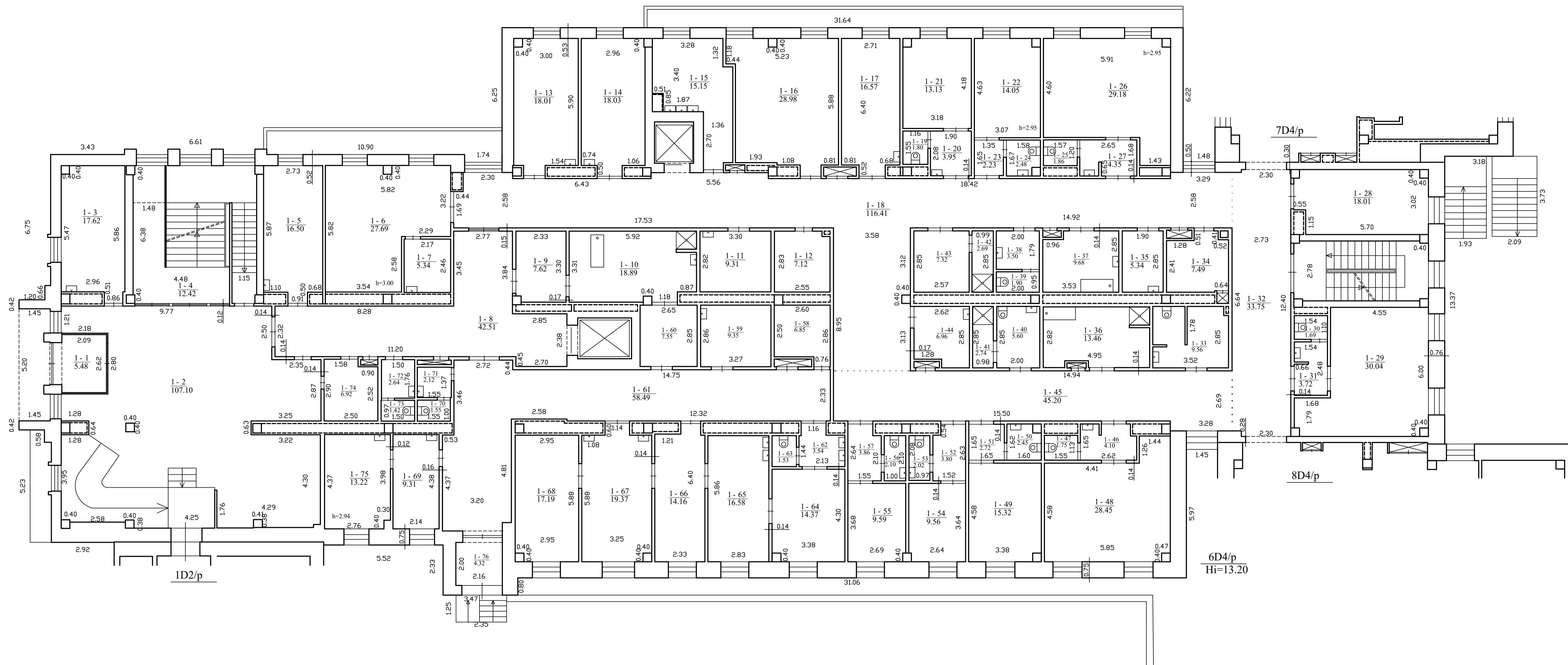

el. pašto adresas (-ai): jolanta.ntsprendimai@gmail.com , tel.: + 370 61679542		
Mācītāja kvalifikācijas pažymėjimo Nr.	Pareigos	Vardas ir pavardė
2M-M-1059	Direktore	JOLANTA ŽALTAUSKIENE
Adresas: Klaipėdos r. sav. Tiltų g. 2, Gargždai		
Plano žymėjimas plane	GD4/p	
Kadastro duomenų nustatymo data	2025-03-25	
Plano parengimo data	2025-03-25	
Mastelis	1:100	

TREČIAS AUKŠTAS

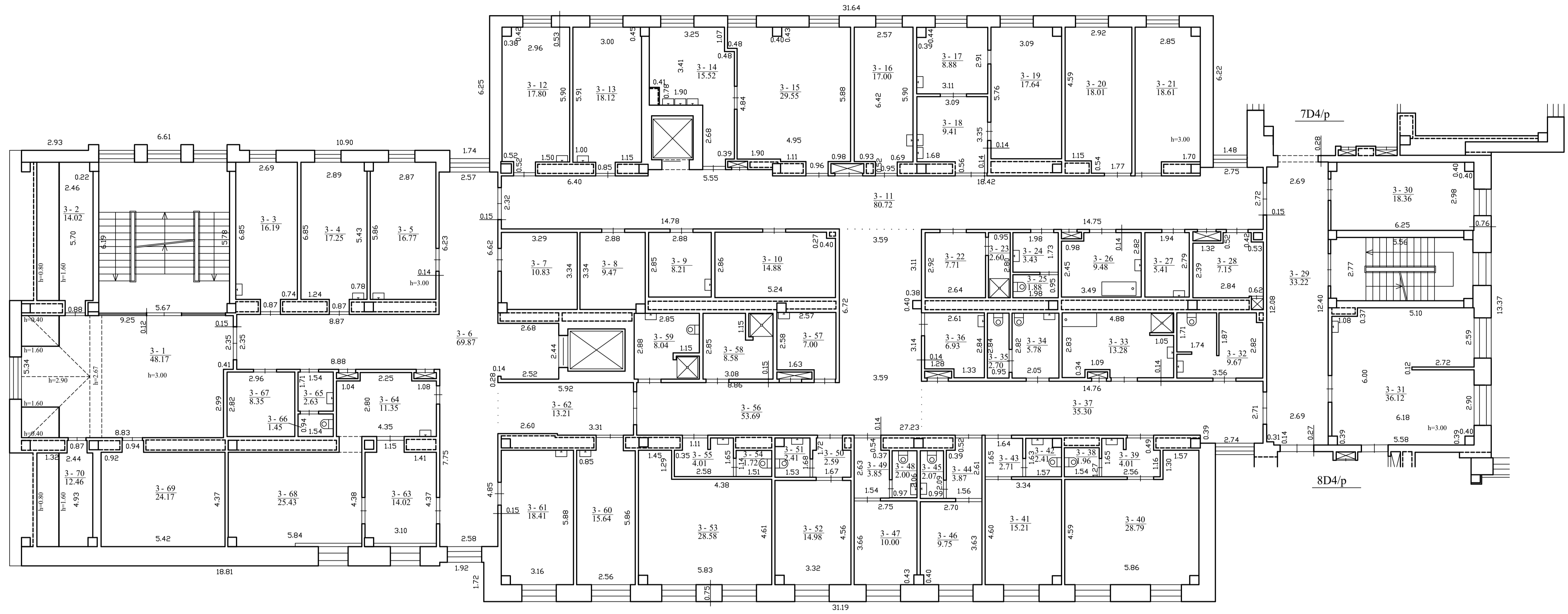

el. pašto adresas (-ai): jolanta.nspredimai@gmail.com , tel.: + 370 61679542		
Matavimo kvalifikacijos pažymėjimo Nr.	Pareigos	Vardas ir pavardė
2M-M-1059	Direktorė	JOJANTA ŽALTAUSKIENE
Adresas: Klaipėdos r. sav. Tiltų g. 2, Gargždai		
Plano žymėjimas plane	GD4/p	
Kadastro duomenų nustatymo data	2025-03-25	
Plano parengimo data	2025-03-25	
Mastelis	1:100	

Matininkas(-ė) JOLANTA ŽALTAUSKIENĖ, kvalifikacijos pažymėjimo Nr. 2M-M-1059, el. pašto adresas (-ai):
jolanta.ntsprendimai@gmail.com, tel.: + 370 616 795 42

PASTATO IR JO SUDĖTINIŲ DALIŲ KADASTRO DUOMENYS

Pastato kadastro duomenys

Adresas Klaipėdos r. sav. Gargždų m. Tiltu g. 2
Paskirties grupė Visuomeninių
Paskirtis Gydyimo
Pavadinimas Ligoninė
Žymėjimas plane 6D4/p
Kadastro duomenų nustatymo data 2025-03-25 Žemės sklypo kadastro Nr. 5520/0014:234
Statybos būklė Unikalus numeris 5595-8001-3070

Statinio kategorija:	Ypatingasis	Pamatai:	Gelžbetonis
Paskirties grupių požymis:	Monofunkcinis	Sienos:	Plytos
Statybos pradžios metai:	1997	Perdanga:	Gelžbetonis
Statybos pabaigos metai:	1997	Stogo konstrukcija:	Plokščiasis
Rekonstravimo pradžios metai:	2001	Stogo danga:	Ruberoidas
Rekonstravimo pabaigos metai:	2001	Išorės apdaila:	Tinkas, dažai
Kap. remonto pradžios metai:		Pertvaros:	Plytos
Kap. remonto pabaigos metai:		Grindys:	Linoleumas
Atnaujinimo (modernizavimo) pradžios metai:		Langai:	Plastikiniai
Atnaujinimo (modernizavimo) pabaigos metai:		Durys:	Faneruotos
Papr. remonto pradžios metai:	2020	Vidaus apdaila:	Dažai
Papr. remonto pabaigos metai:	2025	Šildymas:	Bendr. centr. šild. sist.
Kultūros paveldo objekto tvarkomųjų statybos darbų ir/ar tvarkybos darbų pradžios metai:		Vandentiekis:	Komunalinis vandentiekis
Kultūros paveldo objekto tvarkomųjų statybos darbų ir/ar tvarkybos darbų pabaigos metai:		Nuotekų šalinimas:	Komunalinis nuotekų šalinimas
Baigtumo procentas: %	100	Dujos:	Nėra
Aukštų skaičius:	4	Karštas vanduo:	Yra
Tūris: kub. m	21352	Elektra:	Yra
Bendras plotas: kv. m	4964,54	Viryklė:	Nėra
Užstatytas plotas: kv. m	1356	Vonios kambarys:	Yra
Užimtas plotas: kv. m	1373	Vėdinimas ir kondicionavimas:	Vėdinimas ir kondicionavimas
Plotas bruto: kv. m	6308	Pastate esančių patalpų (butų) pritaikymas slėptuvei ar priedangai:	Nėra
Bendras patalpų (butų), kuriose insoliacijos norma kompensuota, skaičius: vnt.		Koordinatė X:	6178073,59
Bendras patalpų (butų), kuriose insoliacijos norma kompensuota, plotas: kv. m		Koordinatė Y:	336755,17



Pastato sudėtinės dalies kadastro duomenys

Žymėjimas	6D4/p		
Pavadinimas	Ligoninė		
Statybos pradžios metai:	1997	Tūris: kub. m	15515
Statybos pabaigos metai:	1997	Bendras plotas: kv. m	3599,32
Rekonstravimo pradžios metai:	2001	Pamatai:	Gelžbetonis
Rekonstravimo pabaigos metai:	2001	Sienos:	Plytos
Kap. remonto pradžios metai:		Perdanga:	Gelžbetonis
Kap. remonto pabaigos metai:		Stogo konstrukcija:	Plokščiasis
Atnaujinimo (modernizavimo) pradžios metai:		Stogo danga:	Ruberoidas
Atnaujinimo (modernizavimo) pabaigos metai:		Išorės apdaila:	Tinkas, dažai
Papr. remonto pradžios metai:	2020	Pertvaros:	Plytos
Papr. remonto pabaigos metai:	2025	Grindys:	Linoleumas
Kultūros paveldo objekto tvarkomųjų statybos darbų ir/ar tvarkybos darbų pradžios metai:		Langai:	Plastikiniai
Kultūros paveldo objekto tvarkomųjų statybos darbų ir/ar tvarkybos darbų pabaigos metai:		Durys:	Faneruotos
Baigtumo procentas: %	100	Vidaus apdaila:	Dažai
Aukštų skaičius:	4		

Pastato sudėtinės dalies kadastro duomenys

Žymėjimas	P		
Pavadinimas	Pusrūsis		
Statybos pradžios metai:	1997	Baigtumo procentas: %	100
Statybos pabaigos metai:	1997	Tūris: kub. m	1257
Rekonstravimo pradžios metai:		Bendras plotas: kv. m	303,74
Rekonstravimo pabaigos metai:		Sienos:	Monolitinis gelžbetonis
Kap. remonto pradžios metai:		Perdanga:	Gelžbetonis
Kap. remonto pabaigos metai:		Išorės apdaila:	Keraminės plytelės
Atnaujinimo (modernizavimo) pradžios metai:		Pertvaros:	Plytos
Atnaujinimo (modernizavimo) pabaigos metai:		Grindys:	Monolitinės
Papr. remonto pradžios metai:	2020	Langai:	Plastikiniai
Papr. remonto pabaigos metai:	2025	Durys:	Medinės
Kultūros paveldo objekto tvarkomųjų statybos darbų ir/ar tvarkybos darbų pradžios metai:		Vidaus apdaila:	Dažai
Kultūros paveldo objekto tvarkomųjų statybos darbų ir/ar tvarkybos darbų pabaigos metai:			



Pastato sudėtinės dalies kadastro duomenys

Žymėjimas	P1		
Pavadinimas	Cokolinis aukštas		
Statybos pradžios metai:	1997	Baigtumo procentas: %	100
Statybos pabaigos metai:	1997	Tūris: kub. m	4580
Rekonstravimo pradžios metai:		Bendras plotas: kv. m	1061,48
Rekonstravimo pabaigos metai:		Sienos:	Plytos
Kap. remonto pradžios metai:		Perdanga:	Gelžbetonis
Kap. remonto pabaigos metai:		Išorės apdaila:	Keraminės plytelės
Atnaujinimo (modernizavimo) pradžios metai:		Pertvaros:	Plytos
Atnaujinimo (modernizavimo) pabaigos metai:		Grindys:	Linoleumas
Papr. remonto pradžios metai:	2020	Langai:	Plastikiniai
Papr. remonto pabaigos metai:	2025	Durys:	Faneruotos
Kultūros paveldo objekto tvarkomųjų statybos darbų ir/ar tvarkybos darbų pradžios metai:		Vidaus apdaila:	Dažai
Kultūros paveldo objekto tvarkomųjų statybos darbų ir/ar tvarkybos darbų pabaigos metai:			

Direktorė

JOLANTA ŽALTAUSKIENĖ



* 1 1 7 8 0 3 6 0 6 2 *

2025-04-08 08:56:25

Lapas 3 iš 3

Matininkas(-ė) JOLANTA ŽALTAUSKIENĖ, kvalifikacijos pažymėjimo Nr. 2M-M-1059, el. pašto adresas (-ai): jolanta.ntsprendimai@gmail.com, tel.: + 370 616 795 42

PASTATO IR JO SUDĖTINIŲ DALIŲ VERČIŲ NUSTATYMAS

Adresas Klaipėdos r. sav. Gargždų m. Tilto g. 2
 Unikalus numeris 5595-8001-3070
 Vertės nustatymo data 2025-03-25

Žymėjimas	Pavadinimas	Kasmetinis vertės mažinimo koeficientas	Matavimo vienetas	Kiekis	Įkainojimo pagrindas	Vieneto vidutinė statybos vertė, Eur	Atkūrimo kaštai (statybinė vertė), Eur	Nusidėvėjimas %	Atkuriamoji vertė, Eur	Vietovės pataisos koeficientas	Vidutinė rinkos vertė, Eur
1	2	3	4	5	6	7	8	9	10	11	12
6D4/p	Ligoninė	0.8	kub. m	21352	Modelis:26590	228.33	4875000	20	3900000		2127000
6D4/p	Ligoninė	0.8	kub. m	15515	NTK2025-2.11.12	229.99		19			
P	Pusrūsis	0.7	kub. m	1257	NTK2025-2.11.13	201.84		20			
P1	Cokolinis aukštas	0.8	kub. m	4580	NTK2025-2.11.12	229.99		22			

Direktorė

JOLANTA ŽALTAUSKIENĖ



* 1 1 7 8 0 3 6 0 6 3 *

Matininkas(-ė) JOLANTA ŽALTAUSKIENĖ, kvalifikacijos pažymėjimo Nr. 2M-M-1059, el. pašto adresas (-ai): jolanta.ntsprendimai@gmail.com, tel.: + 370 616 795 42

PASTATO PATALPŲ PLOTŲ EKSPLIKACIJA

Adresas Klaiпėdos r. sav. Gargždų m. Tilto g. 2
Paskirties grupė Visuomeninių
Paskirtis Gydyimo
Pavadinimas Ligoninė
Žymėjimas plane 6D4/p
Kadastro duomenų nustatymo data 2025-03-25 **Unikalus numeris** 5595-8001-3070

Aukšto Nr.	Patalpos pažymėjimas plane		Patalpų pavadinimas	Bendras plotas m ²	Gyvenamosios paskirties patalpų							Negyvenamosios paskirties patalpų		
	1 simbolis	2 simbolis			Naudingasis plotas m ²	Iš to skaičiaus			Pagalbinis nenaudingasis plotas m ²	Rūšių (pusrūšių) plotas m ²	Garų plotas m ²	Pagrindinis plotas m ²	Pagalbinis plotas m ²	Naudingasis plotas m ²
						Gyvenamasis plotas m ²	Verslo plotas m ²	Pagalbinis naudingasis plotas m ²						
1	2	3	4	5	6	7	8	9	10	11	12	13	14	15
P	P	1	Purūsis	258,58									258,58	
P	P	2	Pusrūsis	22,76									22,76	
P	P	3	Pusrūsis	22,40									22,40	
Iš viso pusrūsyje (3 patalpos)				303,74									303,74	
1	P1	1	Sandėlis	8,95									8,95	
1	P1	2	Techninė patalpa	25,62									25,62	



1	2	3	4	5	6	7	8	9	10	11	12	13	14	15
1	P1	3	Koridorius	4,52									4,52	
1	P1	4	Koridorius	32,15									32,15	
1	P1	5	Kabinetas	16,13								16,13		
1	P1	6	Kabinetas	10,89								10,89		
1	P1	7	Dušas	5,06									5,06	
1	P1	8	Kabinetas	16,79								16,79		
1	P1	9	Koridorius	32,12									32,12	
1	P1	10	Koridorius	4,03									4,03	
1	P1	11	Tualetas	1,24									1,24	
1	P1	12	Prausykla	2,51									2,51	
1	P1	13	Prausykla	2,53									2,53	
1	P1	14	Tualetas	1,26									1,26	
1	P1	15	Koridorius	4,36									4,36	
1	P1	16	Rūbinė	5,96									5,96	
1	P1	17	Dušas	2,92									2,92	
1	P1	18	Dušas	2,92									2,92	
1	P1	19	Rūbinė	5,93									5,93	
1	P1	20	Kabinetas	8,20								8,20		
1	P1	21	Kabinetas	7,32								7,32		
1	P1	22	Tualetas	1,50									1,50	
1	P1	23	Tualetas	1,42									1,42	



1	2	3	4	5	6	7	8	9	10	11	12	13	14	15
1	P1	24	Prausykla	1,82									1,82	
1	P1	25	Koridorius	5,23									5,23	
1	P1	26	Kabinetas	37,25								37,25		
1	P1	27	Koridorius	20,02									20,02	
1	P1	28	Kabinetas	15,58								15,58		
1	P1	29	Lavoninė	21,72								21,72		
1	P1	30	Sandėlis	6,80									6,80	
1	P1	31	Lavoninė	18,61								18,61		
1	P1	32	Koridorius	27,45									27,45	
1	P1	33	Koridorius	16,69									16,69	
1	P1	34	Koridorius	5,04									5,04	
1	P1	35	Koridorius	10,67									10,67	
1	P1	36	Koridorius	9,40									9,40	
1	P1	37	Sporto salė	36,05								36,05		
1	P1	38	Koridorius	37,62									37,62	
1	P1	39	Prausykla	2,44									2,44	
1	P1	40	Tualetas	2,91									2,91	
1	P1	41	Sandėlis	10,60									10,60	
1	P1	42	Prausykla	2,22									2,22	
1	P1	43	Prausykla	1,86									1,86	
1	P1	44	Sandėlis	8,80									8,80	



1	2	3	4	5	6	7	8	9	10	11	12	13	14	15
1	P1	45	Sandēlis	3,78									3,78	
1	P1	46	Sandēlis	8,58									8,58	
1	P1	47	Ventiliācijas kamera	73,61									73,61	
1	P1	48	Koridorius	34,78									34,78	
1	P1	49	Kabinetas	18,56								18,56		
1	P1	50	Kabinetas	17,40								17,40		
1	P1	51	Vaistinė	16,60								16,60		
1	P1	52	Vaistinė	17,49								17,49		
1	P1	53	Sandēlis	8,30									8,30	
1	P1	54	Vaistinė	9,19								9,19		
1	P1	55	Autoklavinė	30,61								30,61		
1	P1	56	Autoklavinė	37,07								37,07		
1	P1	57	Autoklavinė	19,38								19,38		
1	P1	58	Autoklavinė	7,60								7,60		
1	P1	59	Autoklavinė	6,52								6,52		
1	P1	60	Autoklavinė	6,37								6,37		
1	P1	61	Rūbinė	20,18									20,18	
1	P1	62	Skydinė	7,54									7,54	
1	P1	63	Dušas	6,21									6,21	
1	P1	64	Tualetas	1,71									1,71	
1	P1	65	Sandēlis	9,35									9,35	



1	2	3	4	5	6	7	8	9	10	11	12	13	14	15
1	P1	66	Sandēlis	10,43									10,43	
1	P1	67	Koridorius	50,47									50,47	
1	P1	68	Sandēlis	13,38									13,38	
1	P1	69	Sandēlis	7,88									7,88	
1	P1	70	Sandēlis	6,72									6,72	
1	P1	71	Rūbinē	9,87									9,87	
1	P1	72	Sandēlis	11,98									11,98	
1	P1	73	Šiluminis centras	27,74									27,74	
1	P1	74	Šiluminis centras	59,07									59,07	
Iš viso cokoliniame aukšte (74 patalpos)				1061,48								375,33	686,15	
1	1	1	Tambūras	5,48									5,48	
1	1	2	Holas	107,10									107,10	
1	1	3	Kabinetas	17,62								17,62		
1	1	4	Koridorius	12,42									12,42	
1	1	5	Kabinetas	16,50								16,50		
1	1	6	Kabinetas	27,69								27,69		
1	1	7	Sandēlis	5,34									5,34	
1	1	8	Koridorius	42,51									42,51	
1	1	9	Pagalbinē patalpa	7,62									7,62	
1	1	10	Vonia	18,89									18,89	
1	1	11	Sandēlis	9,31									9,31	



1	2	3	4	5	6	7	8	9	10	11	12	13	14	15
1	1	12	Sandėlis	7,12									7,12	
1	1	13	Kabinetas	18,01								18,01		
1	1	14	Kabinetas	18,03								18,03		
1	1	15	Virtuvė	15,15									15,15	
1	1	16	Valgyklos salė	28,98								28,98		
1	1	17	Kabinetas	16,57								16,57		
1	1	18	Koridorius	116,41									116,41	
1	1	19	Tualetas	1,80									1,80	
1	1	20	Koridorius	3,95									3,95	
1	1	21	Palata	13,13								13,13		
1	1	22	Palata	14,05								14,05		
1	1	23	Koridorius	2,23									2,23	
1	1	24	Sanitarinis mazgas	2,48									2,48	
1	1	25	Tualetas	1,86									1,86	
1	1	26	Palata	29,18								29,18		
1	1	27	Koridorius	4,35									4,35	
1	1	28	Koplyčia	18,01								18,01		
1	1	29	Palata	30,04								30,04		
1	1	30	Tualetas	1,69									1,69	
1	1	31	Koridorius	3,72									3,72	
1	1	32	Koridorius	33,75									33,75	



1	2	3	4	5	6	7	8	9	10	11	12	13	14	15
1	1	33	Tualetas	9,56									9,56	
1	1	34	Sandėlis	7,49									7,49	
1	1	35	Sandėlis	5,34									5,34	
1	1	36	Koridorius	13,46									13,46	
1	1	37	Vonia	9,68									9,68	
1	1	38	Prausykla	3,50									3,50	
1	1	39	Tualetas	1,90									1,90	
1	1	40	Tualetas	5,60									5,60	
1	1	41	Dušas	2,74									2,74	
1	1	42	Dušas	2,69									2,69	
1	1	43	Rūbinė	7,32									7,32	
1	1	44	Pagalbinė patalpa	6,96									6,96	
1	1	45	Koridorius	45,20									45,20	
1	1	46	Prausykla	4,10									4,10	
1	1	47	Tualetas	1,75									1,75	
1	1	48	Palata	28,45								28,45		
1	1	49	Palata	15,32								15,32		
1	1	50	Tualetas	2,45									2,45	
1	1	51	Koridorius	2,72									2,72	
1	1	52	Koridorius	3,80									3,80	
1	1	53	Sanitarinis mazgas	2,02									2,02	



1	2	3	4	5	6	7	8	9	10	11	12	13	14	15
1	1	54	Palata	9,56								9,56		
1	1	55	Palata	9,59								9,59		
1	1	56	Sanitarinis mazgas	2,10									2,10	
1	1	57	Koridorius	3,86									3,86	
1	1	58	Sandėlis	6,85									6,85	
1	1	59	Sandėlis	9,35									9,35	
1	1	60	Sandėlis	7,55									7,55	
1	1	61	Koridorius	58,49									58,49	
1	1	62	Koridorius	3,54									3,54	
1	1	63	Tualetas	1,53									1,53	
1	1	64	Operacinė	14,37								14,37		
1	1	65	Operacinė	16,58								16,58		
1	1	66	Operacinė	14,16								14,16		
1	1	67	Kabinetas	19,37								19,37		
1	1	68	Kabinetas	17,19								17,19		
1	1	69	Kabinetas	9,31								9,31		
1	1	70	Tualetas	1,55									1,55	
1	1	71	Prausykla	2,12									2,12	
1	1	72	Prausykla	2,64									2,64	
1	1	73	Tualetas	1,42									1,42	
1	1	74	Sandėlis	6,92									6,92	



1	2	3	4	5	6	7	8	9	10	11	12	13	14	15
1	1	75	Kabinetas	13,22								13,22		
1	1	76	Tambūras	4,32									4,32	
Iš viso pirmame aukšte (76 patalpos)				1068,63								414,93	653,70	
2	2	1	Kabinetas	11,82								11,82		
2	2	2	Sandėlis	8,36									8,36	
2	2	3	Holas	41,73									41,73	
2	2	4	Kabinetas	17,73								17,73		
2	2	5	Koridorius	22,00									22,00	
2	2	6	Koridorius	10,03									10,03	
2	2	7	Kabinetas	9,68								9,68		
2	2	8	Kabinetas	20,54								20,54		
2	2	9	Dušas	9,00									9,00	
2	2	10	Koridorius	48,41									48,41	
2	2	11	Sandėlis	10,24									10,24	
2	2	12	Personalo patalpa	9,43									9,43	
2	2	13	Personalo patalpa	7,70									7,70	
2	2	14	Sandėlis	14,83									14,83	
2	2	15	Kabinetas	17,91								17,91		
2	2	16	Kabinetas	17,78								17,78		
2	2	17	Virtuvė	15,04									15,04	
2	2	18	Valgykla	29,84								29,84		



1	2	3	4	5	6	7	8	9	10	11	12	13	14	15
2	2	19	Kabinetas	15,94								15,94		
2	2	20	Koridorius	81,78									81,78	
2	2	21	Tualetas	1,84									1,84	
2	2	22	Koridorius	3,71									3,71	
2	2	23	Palata	13,06								13,06		
2	2	24	Palata	14,11								14,11		
2	2	25	Koridorius	2,34									2,34	
2	2	26	Sanitarinis mazgas	2,48									2,48	
2	2	27	Tualetas	1,39									1,39	
2	2	28	Palata	29,05								29,05		
2	2	29	Koridorius	4,52									4,52	
2	2	30	Rūbinė	7,36									7,36	
2	2	31	Dušas	2,64									2,64	
2	2	32	Prausykla	3,56									3,56	
2	2	33	Tualetas	1,85									1,85	
2	2	34	Vonia	9,60									9,60	
2	2	35	Sandėlis	5,59									5,59	
2	2	36	Sandėlis	7,33									7,33	
2	2	37	Koridorius	17,41									17,41	
2	2	38	Kabinetas	18,54								18,54		
2	2	39	Palata	30,61								30,61		



1	2	3	4	5	6	7	8	9	10	11	12	13	14	15
2	2	40	Tualetas	1,69									1,69	
2	2	41	Koriidorius	3,83									3,83	
2	2	42	Koridorius	15,74									15,74	
2	2	43	Tualetas	9,62									9,62	
2	2	44	Vonia	13,55									13,55	
2	2	45	Koridorius	27,24									27,24	
2	2	46	Koridorius	4,13									4,13	
2	2	47	Tualetas	1,80									1,80	
2	2	48	Palata	28,50								28,50		
2	2	49	Palata	15,35								15,35		
2	2	50	Sanitarinis mazgas	2,33									2,33	
2	2	51	Koridorius	2,76									2,76	
2	2	52	Sanitarinis mazgas	5,81									5,81	
2	2	53	Dušas	2,72									2,72	
2	2	54	Personalo patalpa	6,88									6,88	
2	2	55	Koridorius	60,47									60,47	
2	2	56	Koridorius	3,83									3,83	
2	2	57	Sanitarinis mazgas	1,90									1,90	
2	2	58	Palata	9,69								9,69		
2	2	59	Palata	9,71								9,71		
2	2	60	Sanitarinis mazgas	2,00									2,00	



1	2	3	4	5	6	7	8	9	10	11	12	13	14	15
2	2	61	Koridorius	3,85									3,85	
2	2	62	Koridorius	2,51									2,51	
2	2	63	Sanitarinis mazgas	2,41									2,41	
2	2	64	Palata	14,94								14,94		
2	2	65	Palata	29,12								29,12		
2	2	66	Tualetas	1,88									1,88	
2	2	67	Koridorius	4,01									4,01	
2	2	68	Sandėlis	7,00									7,00	
2	2	69	Dušas	8,05									8,05	
2	2	70	Dušas	8,50									8,50	
2	2	71	Koridorius	16,93									16,93	
2	2	72	Kabinetas	15,84								15,84		
2	2	73	Kabinetas	18,07								18,07		
2	2	74	Priešoperacinė	14,16								14,16		
2	2	75	Priešoperacinė	10,70								10,70		
2	2	76	Prausykla	2,83									2,83	
2	2	77	Tualetas	1,45									1,45	
2	2	78	Tualetas	1,57									1,57	
2	2	79	Prausykla	2,92									2,92	
2	2	80	Sandėlis	3,66									3,66	
2	2	81	Operacinė	25,31								25,31		



* 1 1 7 8 0 3 6 0 2 0 *

1	2	3	4	5	6	7	8	9	10	11	12	13	14	15
2	2	82	Registratūra	19,50								19,50		
Iš viso antrame aukšte (82 patalpos)				1041,54								457,50	584,04	
3	3	1	Holas	48,17									48,17	
3	3	2	Sandēlis	14,02									14,02	
3	3	3	Kabinetas	16,19								16,19		
3	3	4	Kabinetas	17,25								17,25		
3	3	5	Kabinetas	16,77								16,77		
3	3	6	Koridorius	69,87									69,87	
3	3	7	Sandēlis	10,83									10,83	
3	3	8	Sandēlis	9,47									9,47	
3	3	9	Sandēlis	8,21									8,21	
3	3	10	Sandēlis	14,88									14,88	
3	3	11	Koridorius	80,72									80,72	
3	3	12	Kabinetas	17,80								17,80		
3	3	13	Kabinetas	18,12								18,12		
3	3	14	Virtuvē	15,52									15,52	
3	3	15	Valgykla	29,55								29,55		
3	3	16	Kabinetas	17,00								17,00		
3	3	17	Kabinetas	8,88								8,88		
3	3	18	Kabinetas	9,41								9,41		
3	3	19	Kabinetas	17,64								17,64		



1	2	3	4	5	6	7	8	9	10	11	12	13	14	15
3	3	20	Kabinetas	18,01								18,01		
3	3	21	Kabinetas	18,61								18,61		
3	3	22	Rūbinė	7,71									7,71	
3	3	23	Dušas	2,60									2,60	
3	3	24	Prausykla	3,43									3,43	
3	3	25	Tualetas	1,88									1,88	
3	3	26	Vonia	9,48									9,48	
3	3	27	Sandėlis	5,41									5,41	
3	3	28	Sandėlis	7,15									7,15	
3	3	29	Koridorius	33,22									33,22	
3	3	30	Kabinetas	18,36								18,36		
3	3	31	Palata	36,12								36,12		
3	3	32	Sanitarinis mazgas	9,67									9,67	
3	3	33	Vonia	13,28									13,28	
3	3	34	Sanitarinis mazgas	5,78									5,78	
3	3	35	Tualetas	2,70									2,70	
3	3	36	Personalo patalpa	6,93									6,93	
3	3	37	Koridorius	35,30									35,30	
3	3	38	Tualetas	1,96									1,96	
3	3	39	Koridorius	4,01									4,01	
3	3	40	Palata	28,79								28,79		



1	2	3	4	5	6	7	8	9	10	11	12	13	14	15
3	3	41	Palata	15,21								15,21		
3	3	42	Sanitarinis mazgas	2,41									2,41	
3	3	43	Koridorius	2,71									2,71	
3	3	44	Koridorius	3,87									3,87	
3	3	45	Tualetas	2,07									2,07	
3	3	46	Palata	9,75								9,75		
3	3	47	Palata	10,00								10,00		
3	3	48	Tualetas	2,00									2,00	
3	3	49	Koridorius	3,85									3,85	
3	3	50	Koridorius	2,59									2,59	
3	3	51	Sanitarinis mazgas	2,41									2,41	
3	3	52	Palata	14,98								14,98		
3	3	53	Palata	28,58								28,58		
3	3	54	Tualetas	1,72									1,72	
3	3	55	Koridorius	4,01									4,01	
3	3	56	Koridorius	53,69									53,69	
3	3	57	Rūbinė	7,00									7,00	
3	3	58	Dušas	8,58									8,58	
3	3	59	Dušas	8,04									8,04	
3	3	60	Kabinetas	15,64								15,64		
3	3	61	Kabinetas	18,41								18,41		



1	2	3	4	5	6	7	8	9	10	11	12	13	14	15
3	3	62	Koridorius	13,21									13,21	
3	3	63	Operacinė	14,02								14,02		
3	3	64	Operacinė	11,35								11,35		
3	3	65	Prausykla	2,63									2,63	
3	3	66	Tualetas	1,45									1,45	
3	3	67	Sandėlis	8,35									8,35	
3	3	68	Operacinė	25,43								25,43		
3	3	69	Sandėlis	24,17									24,17	
3	3	70	Sandėlis	12,46									12,46	
Iš viso trečiame aukšte (70 patalpos)				1041,29								451,87	589,42	
4	4	1	Techninė patalpa	15,48									15,48	
4	4	2	Techninė patalpa	116,69									116,69	
4	4	3	Techninė patalpa	19,88									19,88	
4	4	4	Techninė patalpa	147,63									147,63	
4	4	5	Techninė patalpa	148,18									148,18	
Iš viso ketvirtame aukšte (5 patalpos)				447,86									447,86	
Iš viso (310 patalpos)				4964,54								1699,63	3264,91	

Direktorė

JOLANTA ŽALTAUSKIENĖ

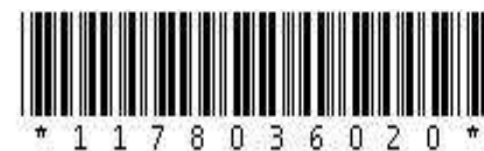

* 1 1 7 8 0 3 6 0 2 0 *